eventyrlige illustrationer
udstilling af Renata Fucikova

bib:ballerup

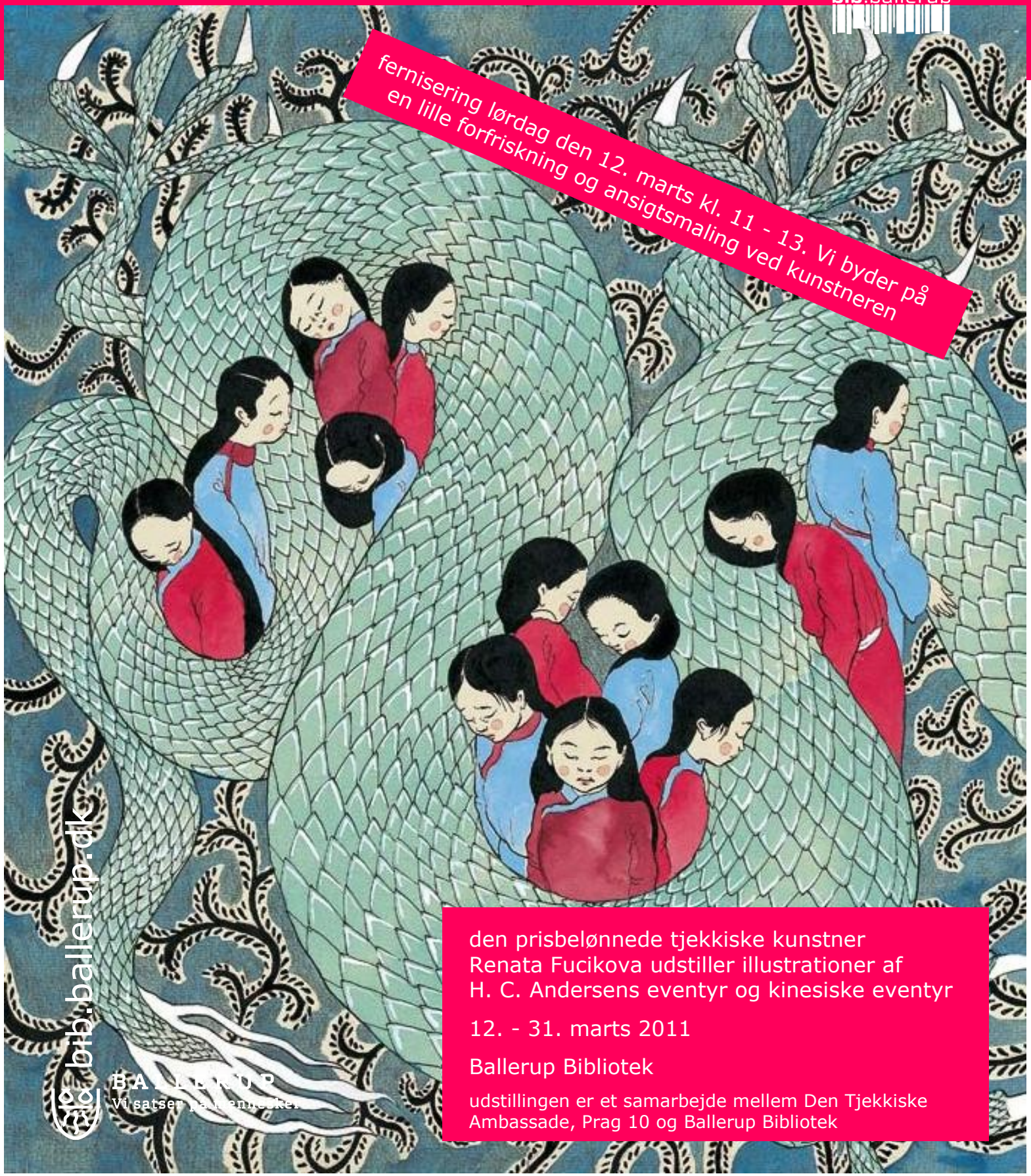

fernisering lørdag den 12. marts kl. 11 - 13. Vi byder på en lille forfriskning og ansigtsmaling ved kunstneren

den prisbelønnede tjekkiske kunstner
Renata Fucikova udstiller illustrationer af
H. C. Andersens eventyr og kinesiske eventyr

12. - 31. marts 2011

Ballerup Bibliotek

udstillingen er et samarbejde mellem Den Tjekkiske Ambassade, Prag 10 og Ballerup Bibliotek

bib.ballerup.dk

BALLERUP
Vi satser på mennesker.